





Inglés en el extranjero / Adultos y profesionales

/ Programas con clases de inglés

# Curso de inglés intensivo EC Brighton

## Reino Unido

-  +16 años
-  Inglés
-  Residencia
-  Familia



## Programa

Curso intensivo ideal para mejorar tu nivel de inglés de forma más rápida, ganar confianza y fluidez en situaciones y contextos cotidianos sin importar en que nivel empiezas.

El **curso de inglés intensivo de EC Brighton** es un programa de 30 sesiones a la semana (22,5 horas). Durante el curso de Inglés Intensivo mejorarás a un ritmo más rápido tu nivel, realizando una combinación de inglés general y una selección de clases de enfoque especial te permitirá obtener una mayor fluidez y precisión. Las destrezas que mejorarás son las 4 habilidades básicas (Listening, Reading, Speaking & Writing).

- Clases: 30 sesiones semanales
- Duración mínima: 1 semana
- Duración de clases: 45 minutos
- Grupos: máx 14 estudiantes

Durante el curso de Inglés Intensivo mejorarás a un ritmo rápido, a través de una combinación de inglés general y una selección de clases de enfoque especiales te permitirán obtener una mayor fluidez y precisión más rápidamente.

Contenido:

- 15 horas de Inglés General (vocabulario, gramática y pronunciación)
- 7,5 horas de optativas a elegir entre:

**Global Citizenship:** Aprende el lenguaje apropiado que necesitas para analizar temas globales como el medio ambiente, la diversidad cultural, la igualdad, la industrialización y la globalización.

**Comparative Culture & Communication:** Desarrolle su conocimiento y comprensión de diferentes culturas, y cómo la comunicación varía entre ellos.

**English in the City:** Experimenta los dialectos locales, la historia y los lugares famosos, todo mientras mejoras tu inglés. Esta clase es para estudiantes que desean experimentar y aprender sobre su ciudad anfitriona.

**A World of Words:** Obtenga vocabulario para aprender y discutir temas del mundo real.

**Creative Writing:** Explore el proceso creativo, aprende varias técnicas de escritura y amplíe su vocabulario para contar historias y expresarse de manera creativa.

**Get Talking:** Desarrolle confianza y fluidez, practique sus habilidades para hablar mientras se enfoca en aprender a través de la conversación.

**Film Studies:** Desarrolle habilidades críticas observando, analizando y aprendiendo a expresar sus pensamientos sobre diferentes tipos de películas.

**Basic English Reading and Writing:** Mejore sus habilidades escritas en inglés y desarrolle técnicas para leer con confianza y redacción de textos.

**Media Studies:** Mejore sus habilidades analíticas estudiando una variedad de medios de comunicación, identificando hechos, opiniones y significados.

**Grammar in Real Contexts:** Mire de cerca cómo está estructurado el idioma inglés.

**The Language through Music:** Explora música de diferentes tipos, culturas y épocas, y aprende el idioma.

Esta escuela se caracteriza por:

- Clases dinámicas y creativas
- Aprendizaje práctico
- Mejora del tiempo de respuesta en inglés
- Profesorado cualificado
- Materiales auténticos (Prensa, películas, música, internet...)

**Idioma requerido:** Inglés

**Nivel requerido:** Principiante

**Número de sesiones de idioma:** 30

## Timetable

[timetable-ukpdf.pdf](#)

 Internet disponible

## Centro

### EC Brighton

Brighton. Reino Unido

Brighton es una ciudad de moda, cosmopolita y es un destino con todos los atractivos de una ciudad moderna, así como una playa considerada de las 10 mejores del mundo.

EC Brighton es brillante, elegante y moderno, situado a tan solo dos minutos de todo lo que hace de este destino un lugar popular: el paseo marítimo, el muelle, The Royal Pavilion y una gran variedad de restaurantes, bares y clubes. El ambiente agradable y profesional del centro es lo que hace que sea un lugar idóneo para aprender inglés.

EC tiene escuelas en la mayoría de países anglohablante, siempre en ciudades increíbles y ubicaciones inmejorables. Sus centros son modernos, cómodos, con mucha luz natural y las últimas tecnologías. Los estudiantes proceden de más de 140 países de todo el mundo y su personal altamente cualificado hará de tu aprendizaje y estancia en el extranjero, una gran experiencia.

## Instalaciones

Las instalaciones son de primer orden, aulas perfectamente equipadas e iluminadas. Esta moderna escuela cuenta además con una estupenda cafetería.

- 33 aulas recientemente remodeladas.
- Acceso a Internet wifi en las clases.
- Salas comunes para estudiantes
- Sala informática
- Biblioteca y sala de estudios
- Amplio programa social de actividades y excursiones.

## Comidas

Las comidas dependerán del plan contratado. En todo caso, tendrás a tu disposición una gran cafetería moderna y además cuentas con una amplia oferta de cafés, restaurantes y tiendas alrededor donde podrás comprar comida.

Dolphin House, Manchester Street, Brighton, BN2 1TF, UK

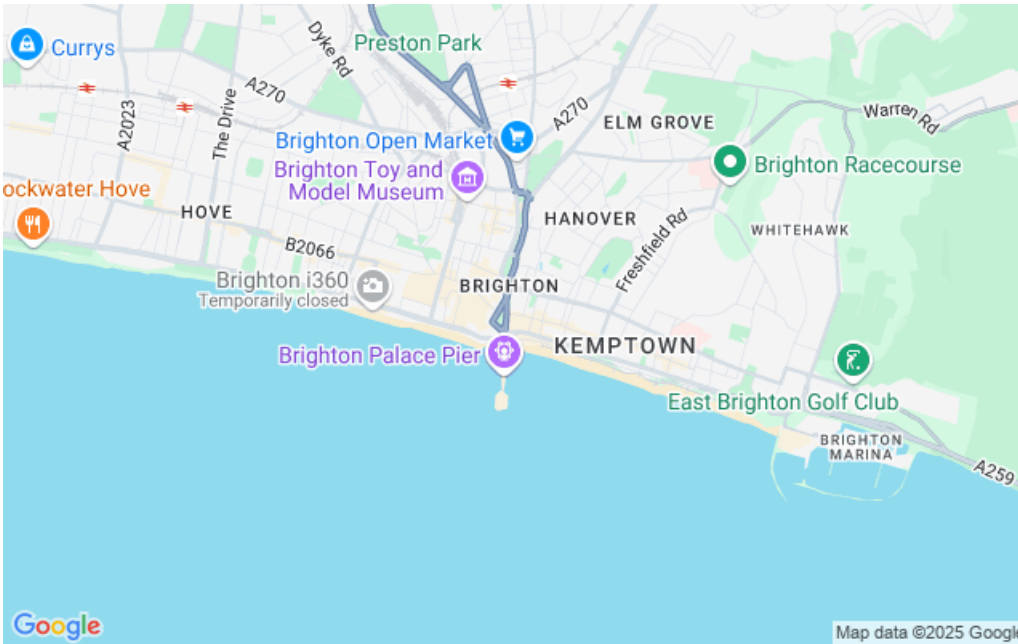

## Alojamiento

Residence Mitre House (Habitación Individual, Baño Privado, Self-Catering) - 12 Sem

Mitre House se encuentra en pleno corazón de Brighton, a un breve paseo de la playa y muy cerca del centro comercial principal de la localidad. Gracias a su perfecta ubicación, tienes las atracciones principales, tiendas y famosos bares nocturnos de Brighton prácticamente en la puerta. Encontrarás una residencia mixta en la que se ofrecen habitaciones dobles con camas individuales. Todos los dormitorios cuentan con su propio baño.

Las habitaciones comparten una cocina comunitaria y una sala de estar con televisión. Todo el edificio dispone de conexión Wi-Fi. Hay una sala de estar para estudiantes con televisión y máquinas expendedoras para comprar tentempiés y bebidas frías/calientes.

Mitre House se encuentra a 15 minutos caminando y a 11 minutos en transporte público de EC Brighton. Mitre House está a 7 minutos caminando o en transporte público del centro.

Día de llegada: sábado

Precio válido para estancias de 12 o más semanas.

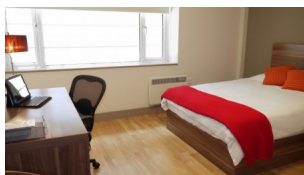

## Familia - Habitación Individual, Media Pensión

Vivir en una familia anfitriona durante tu curso de inglés es una de las mejores opciones para practicar el idioma y conocer costumbres inglesas. Las familias pueden ser de diferentes orígenes y tipologías (familias, parejas, jubilados o solteros).

El precio del alojamiento en estas familias MP situadas a una distancia de entre 30 y 40 minutos de trayecto de la escuela incluye lo siguiente:

- Habitación individual
- Desayuno y cena para la modalidad de media pensión (MP).
- Ropa de cama y toallas
- Una colada a la semana
- Wi-Fi

### A tener en cuenta:

- El día de llegada y salida es el sábado.
- Puede haber más estudiantes de diferentes nacionalidades en casa de la familia.
- Edad mínima: 16 años

## Residencia Mitre House - Habitación Individual, Baño Privado, Self-Catering

Mitre House es una residencia mixta con habitaciones dobles de uso individual con baño privado. Vivir en la residencia de Brighton te permitirá pasar el máximo tiempo posible con tus compañeros de clase y sobre todo participar en un amplio programa de actividades deportivas y de tiempo libre. Además, la residencia cuenta con una moderna cafetería donde picar algo con tus compañeros.

La residencia está ubicada a unos 2 minutos del transporte público. El centro EC Brighton está a unos 30 minutos a pie desde la residencia.

El precio incluye:

- Habitación individual con baño privado
- Cocina común
- Ropa de cama
- Sala de estar común
- Wifi
- Lavadoras y secadoras pago

### A tener en cuenta:

- El día de llegada y salida tiene que ser en sábado.
- Edad mínima: 18 años.

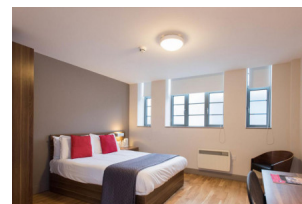
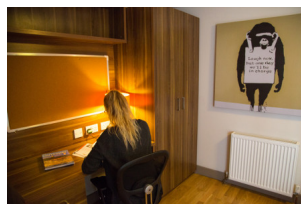
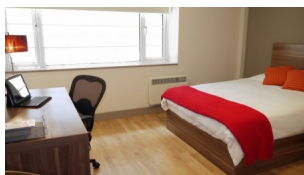

## Summer Residence - Habitación Individual, Self Cátering

La residencia Phoenix de verano está ubicada a 15 minutos del mar y del centro de la ciudad. Tendrás a tu disposición varias tiendas, bares y restaurantes. El apartamento situado a unos 13 minutos de la escuela cuenta con:

- Habitación individual con baño
- Régimen de self-catering
- Cocina compartida
- Wifi disponible
- Sala de estar

### A tener en cuenta:

- La entrada y la salida debe ser en sábado
- Pueden haber estudiantes de otras nacionalidades.

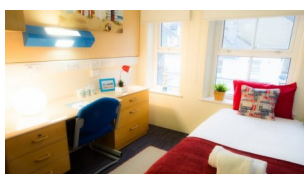

## Standard Student House - Habitación Individual, Baño Compartido, Self-Catering

25 Portland Place es una residencia mixta emplazada en un amplio y elegante edificio georgiano de cuatro plantas. Posee cinco baños modernos con ducha, cocina totalmente equipada con lavavajillas y microondas, y salón comedor.

El espacioso salón tiene vistas al mar y está dotado de asientos cómodos, televisión y de una sala con dos lavadoras para uso y disfrute de los estudiantes.

25 Portland Place se encuentra a 20 minutos caminando del centro de la ciudad o a 17 minutos en transporte público.

A 5 minutos a pie desde la residencia, hay una zona comercial con un supermercado, carnicería, tienda de quesos, farmacia, kiosko de prensa, cafeterías, bares y restaurantes.

Día de llegada y salida: sábado

### Standard Student House - Habitación Doble, Baño Compartido, Self-Catering

25 Portland Place es una residencia mixta emplazada en un amplio y elegante edificio georgiano de cuatro plantas. Posee cinco baños modernos con ducha, cocina totalmente equipada con lavavajillas y microondas, y salón comedor.

El espacioso salón tiene vistas al mar y está dotado de asientos cómodos, televisión y de una sala con dos lavadoras para uso y disfrute de los estudiantes.

25 Portland Place se encuentra a 20 minutos caminando del centro de la ciudad o a 17 minutos en transporte público.

A 5 minutos a pie desde la residencia, hay una zona comercial con un supermercado, carnicería, tienda de quesos, farmacia, kiosko de prensa, cafeterías, bares y restaurantes.

Día de llegada al alojamiento: sábado

### Residencia Comfort Seafront - Habitación Individual, Baño Privado, Self-Catering

La residencia Seafront se encuentra frente a la playa, a pocos pasos del muelle y del centro de la ciudad. Las principales atracciones, tiendas y famosa vida nocturna de Brighton quedan cerca. Se trata de una residencia mixta\* con habitaciones individuales.

Todos los dormitorios cuentan con su propia ducha, calefacción y televisión de pantalla plana. Hay una cocina grande completamente equipada y un cuarto con lavadoras. Todo el edificio dispone de conexión Wi-Fi.

Seafront se encuentra a 6 minutos caminando y a 2 minutos en transporte público de EC Brighton, y a 16 minutos caminando del centro y 12 minutos si utilizas el transporte público.

\* Mixto: Todos los estudiantes comparten las zonas comunes, pero los dormitorios y los baños están separados por género.

Día de llegada: sábado

### Familia - Habitación Individual, Alojamiento Y Desayuno

El alojamiento en familia es la forma perfecta de vivir esta experiencia sintiéndote como en tu propia casa. Además de disfrutar de todas las comodidades que solo un hogar puede ofrecer, como seguridad y comida casera, vivirás una experiencia cultural única que te permitirá conocer de primera mano el estilo de vida británico y sus costumbres. Además, podrás hablar inglés fuera del aula.

Las habitaciones están equipadas con cama, escritorio/mesa (si no lo hay dentro del dormitorio, se te asignará un lugar de estudio), cómoda o armario, espejo y papelería. Algunas habitaciones también tienen televisión.

Además, los estudiantes tendrán acceso a las zonas comunes de la vivienda, como el salón, la cocina y el comedor. Es importante que las habitaciones y las zonas comunes estén limpias y ordenadas. Los estudiantes también tendrán acceso a un baño compartido.

Las sábanas y las toallas se te facilitarán en la casa. Tendrás derecho a lavar tu ropa una vez por semana; si necesitas lavar más veces, tendrás que consultarlo con la familia de acogida.

Los estudiantes disponen de acceso a Internet y pueden utilizar el teléfono para recibir llamadas.

Día de llegada y salida sábado

### Familia Comfort - Habitación Individual, Baño Privado, Media Pensión

El alojamiento en familia es la forma perfecta de vivir esta experiencia sintiéndote como en tu propia casa. Además de disfrutar de todas las comodidades que solo un hogar puede ofrecer, como seguridad y comida casera, vivirás una experiencia cultural única que te permitirá conocer de primera mano el estilo de vida británico y sus costumbres. Además, podrás hablar inglés fuera del aula.

Las habitaciones están equipadas con cama, escritorio/mesa (si no lo hay dentro del dormitorio, se te asignará un lugar de estudio), cómoda o armario,

espejo y papelera. Algunas habitaciones también tienen televisión.

Además, los estudiantes tendrán acceso a las zonas comunes de la vivienda, como el salón, la cocina y el comedor. Es importante que las habitaciones y las zonas comunes estén limpias y ordenadas.

Las sábanas y las toallas se te facilitarán en la casa. Tendrás derecho a lavar tu ropa una vez por semana; si necesitas lavar más veces, tendrás que consultarlo con la familia de acogida.

Los estudiantes disponen de acceso a Internet y pueden utilizar el teléfono para recibir llamadas.

Día de llegada y salida sábado

## Actividades

### Actividades

Además de tu curso de inglés, la escuela ofrece un extenso programa de actividades de tarde y noche que te ayudarán a hacer nuevos amigos y disfrutar del tiempo libre desde el primer día. Algunas de estas actividades son gratuitas y otras pueden suponer un coste adicional.

- Brighton Art Walk
- Yoga
- Brighton Pier
- The Lanes
- County Walk
- EC Party
- Pub night

Además se ofrecen algunas clases gratuitas cada semana para mejorar aspectos como: la pronunciación, escritura, conversación...

### Excursiones

Cada fin de semana se organizan excursiones opcionales a lugares de interés.

- Stonehenge i Bath
- Londres
- Cambridge
- El castillo de Leeds y Canterbury

Las excursiones suelen implicar un coste extra.

## Fechas y Precios

Pida presupuesto personalizado

## Fotos

