

Inglés en el extranjero / Adultos y profesionales

/ Especializados

Preparación para los exámenes de Cambridge EC Londres (30 sesiones)

Reino Unido

-  +16 años
-  Inglés
-  Familia
-  Residencia
-  Apartamento



Programa

Si buscas un curso para que puedas obtener una excelente nota en tus exámenes de certificación ¡EC Londres ha creado este curso para ti! Los **exámenes de Cambridge** son reconocidos mundialmente por empresas, universidades y los resultados son válidos para toda la vida. Durante el Curso de preparación te capacitarán para que repases los diferentes temas que se incluyen y perfecciones tu nivel de Inglés para que puedas conseguir y superar la puntuación que deseas en estos exámenes. Además, el curso de preparación de **EC Londres** te dan la opción de trabajar con distintas clases de examen para aprender a responder correctamente a las preguntas para estar preparado para el día del examen.

Con este curso a parte de mejorar tu inglés podrás realizar un examen Oficial a través de cursos básicos de inglés notarás tu mejora y te prepararán basándose en las cuatro habilidades básicas, la lectura, la escritura, el habla y la habilidad de escuchar (Reading, Speaking, Writing & Listening).

- **Speaking:** Aprenderás las habilidades necesarias para hablar con confianza sobre una serie de temas diversos.
- **Reading:** Practicará la lectura de varios escritos académicos auténticos y se le enseñarán muchas habilidades de lectura.
- **Writing:** Aprenderás métodos y estrategias para completar con éxito las habilidades de escritura.
- **Listening:** Escucharás varios acentos naturales de inglés y te enseñarán estrategias de escucha, cómo la música y escuchar por detalle las conversaciones

Te podrás capacitar para los siguientes exámenes:

- **FCE (First Certificate in English)** Este examen está recomendado si lo que quieres es hacer uso de una amplia variedad de inglés tanto hablado como escrito.
- **CAE (Certificate in Advanced English)** Este examen está enfocado por que el inglés lo necesitarás principalmente para la mayoría de los propósitos profesionales y académicos.
- **CPE (Certificate of Proficiency in English)** Este es el ideal si quieres ser capaz de funcionar eficazmente en casi todos los contextos del inglés.

Fechas de Inicio:

	Weeks	Course Dates	Exam Date	Minimum Level
FCE	10	02 Jan - 09 Mar	Sat 10 Mar	Intermediate
	12	19 Mar - 08 Jun	Sat 09 Jun	Intermediate
	8	02 Jul - 24 Aug	Thu 23 Aug	Upper Intermediate
	4	30 Jul - 24 Aug	Thu 23 Aug	Pre Advanced
	12	24 Sep - 14 Dec	Sat 15 Dec	Intermediate
CAE	11	02 Jan - 16 Mar	Sat 17 Mar	Pre Advanced
	12	12 Mar - 01 Jun	Sat 02 Jun	Pre Advanced
	8	02 Jul - 24 Aug	Fri 24 Aug	Pre Advanced
	4	30 Jul - 24 Aug	Fri 24 Aug	Advanced
	12	24 Sep - 14 Dec	Sat 15 Dec	Pre Advanced
CPE	10	02 Jan - 09 Mar	Sat 11 Mar	Advanced
	12	19 Mar - 08 Jun*	Thu 08 Jun*	Advanced
	12	10 Sep - 30 Nov	Sat 02 Dec	Advanced

Idioma requerido: Inglés
Nivel requerido: Intermedio Alto
Número de sesiones de idioma: 30

Timetable

[📄 timetable-uk.pdf](#)

🖨 Internet disponible

Centro

EC Londres

Londres. Reino Unido

Londres es una de las ciudades más fascinantes del mundo, llena de energía, multirracial y cosmopolita, y con un sinnúmero de cosas por hacer, conocer, y explorar. Una ciudad donde aburrirse es prácticamente imposible.

La escuela de EC Londres está situada en Euston, muy cerca de Covent Garden, Bloomsbury y el famoso British Museum, en la zona 1 del Metro de Londres, el mejor lugar para tu curso de inglés. Ocupa la tercera planta de un impresionante edificio de 12.000m².

EC tiene escuelas en la mayoría de países anglohablantes, siempre en ciudades increíbles y ubicaciones inmejorables. Sus centros son modernos, cómodos, con mucha luz natural y las últimas tecnologías. Los estudiantes proceden de más de 140 países de todo el mundo y su personal altamente cualificado hará

de tu aprendizaje y estancia en el extranjero, una gran experiencia.

Instalaciones

Las instalaciones son de primer orden, aulas perfectamente equipadas e iluminadas.

- 22 Aulas modernas y totalmente equipadas
- Salas de ordenadores con WIFI gratuito
- Gran biblioteca y centro de estudios
- Salas comunes para estudiantes con TV y DVD y sala de audioestudio
- Amplio programa social de actividades y excursiones.

Comidas

Las comidas dependerán del plan contratado. En todo caso, tendrás a tu disposición una gran cafetería moderna y además cuentas con una amplia oferta de cafés, restaurantes y tiendas alrededor donde podrás comprar comida.

Euston House, 24 Eversholt Street, London, NW1 1AD, UK

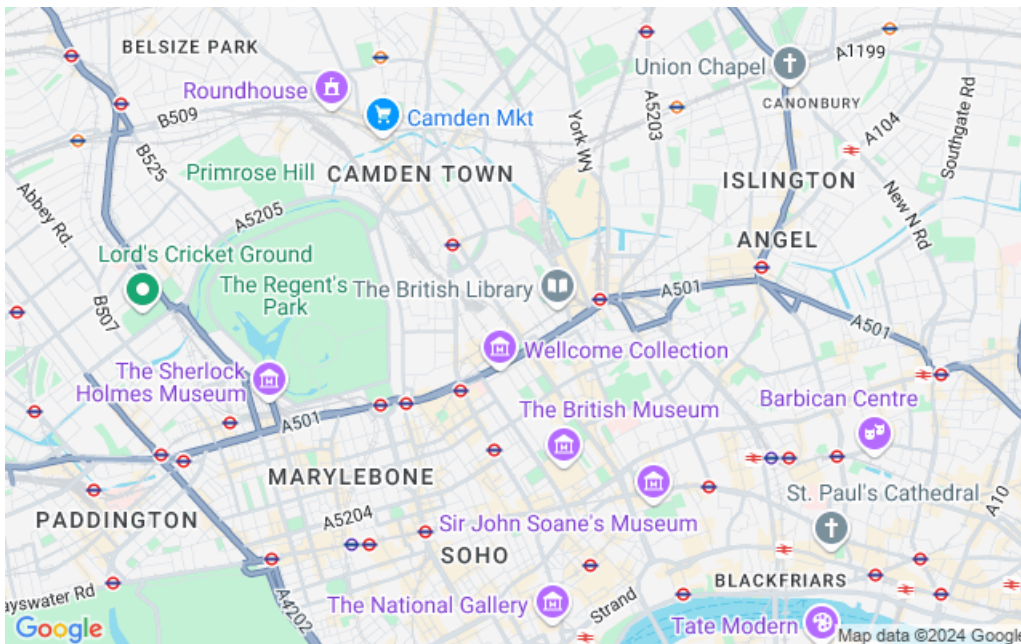

Alojamiento

Familia - Habitación Individual . Media Pensión - De 20 A 45 Minutos De Trayecto

Vivir en una familia anfitriona durante tu curso de inglés es una de las mejores opciones para practicar el idioma y conocer costumbres inglesas. Las familias pueden ser de diferentes orígenes y tipologías (familias, parejas, jubilados o solteros).

El precio del alojamiento en estas familias situadas a una distancia máxima de 45 minutos de trayecto de la escuela incluye lo siguiente:

- Habitación individual
- Desayuno y cena para la modalidad de media pensión (MP).
- Ropa de cama y toallas
- Una colada a la semana

A tener en cuenta:

- El día de llegada y salida es el sábado.
- Puede haber más estudiantes de diferentes nacionalidades en casa de la familia.
- Edad mínima: 16 años



Familia - Habitación Individual, Media Pensión - Hasta 60 Minutos Trayecto

Vivir en una familia anfitriona durante tu curso de inglés es una de las mejores opciones para practicar el idioma y conocer costumbres inglesas. Las familias pueden ser de diferentes orígenes y tipologías (familias, parejas, jubilados o solteros).

El precio del alojamiento en estas familias situadas a una distancia máxima de 60 minutos de trayecto de la escuela incluye lo siguiente:

- Habitación individual
- Desayuno y cena para la modalidad de media pensión (MP).
- Ropa de cama y toallas
- Una colada a la semana

A tener en cuenta:

- El día de llegada y salida es el sábado.
- Puede haber más estudiantes de diferentes nacionalidades en casa de la familia.
- Edad mínima: 16 años



Somerset Court Residence - Habitación Individual, Baño Privado, Self Catering

Esta residencia en la zona 1 de Londres se encuentra a menos de 10 minutos caminando de la escuela. Está muy cerca del famoso barrio de Camden con sus tiendas, cafeterías y bares musicales. Además está muy bien comunicado entre las estaciones de Metro de Euston y Mornington Crescent.

Un edificio moderno de apartamentos mixtos de 4 a 6 personas que incluyen:

- Habitación individual con baño privado
- Cocina compartida en cada apartamento
- Ropa de cama
- Wifi gratuito
- Sala d'estar comun
- Servicio de limpieza
- Lavandería con lavadora y secadora que funcionan con monedas

A tener en cuenta:

- El día de llegada es el sábado de 08-20h y la salida el sábado a las 10h
- **Edad mínima: 18 años**

Apartamento Compartido, Hab. Indiv. Ensuite, Self-Catering

Los pisos compartidos son la opción más económica, ideal para personas independientes pero que quieren estar en contacto con otros estudiantes. Cada piso tiene entre 5 y 7 habitaciones.

Los pisos se encuentran en la Zona 2 de Londres, cerca de las estaciones de Metro de South Berdmonsey, Surrey Quays, Rotherhithe y Canada Water. Están bien comunicados con el centro de Londres al que se puede llegar en unos 30 minutos. En la misma zona hay centros comerciales, restaurantes y zonas de ocio.

El precio incluye:

- Habitación individual con baño propio
- Cocina común
- Ropa de cama
- Sala de estar común
- Wifi
- Lavadora

A tener en cuenta:

- El día de llegada y salida tiene que ser el mismo día de la semana, sea sábado o domingo.
- En la casa habrá estudiantes de diferentes nacionalidades hasta un máximo de 10.
- Edad mínima: 18 años.



Apartamento Compartido - Habitación Individual, Self-Catering

Los pisos compartidos son la opción más económica, ideal para personas independientes pero que quieren estar en contacto con otros estudiantes. Cada piso tiene entre 5 y 7 habitaciones.

Los pisos se encuentran en la Zona 2 de Londres, cerca de las estaciones de Metro de South Berdmonsey, Surrey Quays, Rotherhithe y Canada Water. Están bien comunicados con el centro de Londres al que se puede llegar en unos 30 minutos. En la misma zona hay centros comerciales, restaurantes y zonas de ocio.

El precio incluye:

- Habitación individual con baño compartido
- Cocina común
- Ropa de cama
- Sala de estar común
- Wifi
- Lavadora

A tener en cuenta:

- El día de llegada y salida tiene que ser el mismo día de la semana, sea sábado o domingo.
- En la casa habrá estudiantes de diferentes nacionalidades hasta un máximo de 10.
- Edad mínima: 18 años.



St. Pancras- Summer Residence

Residencia Liberty Plaza - Habitación Individual Self-Cátering

La residencia Liberty Plaza es un nuevo, moderno y muy bien conservado edificio que acoge estudiantes de toda la ciudad de Londres. Cuenta con una recepción 24 horas, gimnasio, estudio, zona de comfort con sofás y TV y terraza donde poder relajarte.

Esta residencia está ubicada en la zona 1 a unos pocos minutos del barrio de negocios de la ciudad con tiendas de diseño, cafes, restaurantes, etc. El trayecto hasta la escuela es de unos 30 minutos en transporte público o en bicicleta.

Incluye:

- Habitación individual con baño privado
- Cocina comuna
- Sala de estar
- Sala de estudio
- Sala de juegos
- WI.FI disponible
- TV por cable
- Gimnasio
- Servicio de limpieza
- Párquing de bicicletas
- Mini supermercado en el mismo edificio

Se debe tener en cuenta:

- La entrada y la salida debe ser en sábado
- Se deberá dejar un deposito al llegar

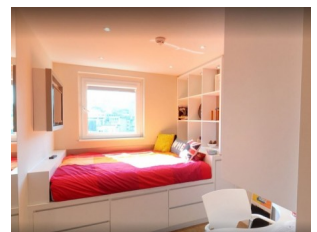
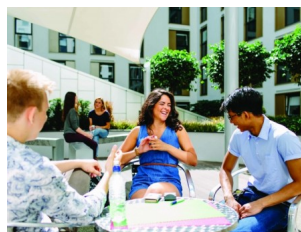

Residencia Comfort Scape Wembley - Estudio Individual, Baño Privado, Self Catering

Superior Scape Bloomsbury Residence

Superior Chapter Highbury II - Habitación Individual, En-Suite Bathroom

La residencia ofrece estudios completamente amueblados con internet, cocina y baño privado, seguridad 24 horas, lavandería, gimnasio y estudio con ordenadores apple de uso gratuito.

Actividades

Actividades

Además de tu curso de inglés, la escuela ofrece un extenso programa de actividades de tarde y noche que te ayudarán a hacer nuevos amigos y disfrutar del tiempo libre desde el primer día. Algunas de estas actividades son gratuitas y otras pueden suponer un coste adicional.

- Visitas a museos y galerías
- Visitas guiadas a la ciudad
- *Pub night*
- Karaoke
- Actividades deportivas
- Cine
- Teatro y musicales

Además se ofrecen algunas clases gratuitas cada semana para mejorar aspectos como: la pronunciación, escritura, conversación...

Excursiones

Cada fin de semana se organizan excursiones opcionales a lugares de interés:

- Baños romanos de Bath
- Oxford
- Cambridge
- Canterbury
- Dover
- Cardiff
- Stonehenge
- Stratford

Las excursiones suelen implicar un coste extra.

Fechas y Precios

Pida presupuesto personalizado

Fotos

