

Inglés en el extranjero / Adultos y profesionales

/ Especializados

Preparación para exámenes de Cambridge en Brighton FCE&CAE (4 & 6 WEEKS)

Reino Unido

- +18
- Inglés
- Familia
- Residencia

★ **Académico**
Preparación First + Examen.



Programa

Los exámenes de Cambridge First (FCE) y Advanced (CAE) evalúan la redacción, la comprensión lectora, la gramática, la comprensión oral y las habilidades de conversación, y el curso de British Study Centres te preparará para todas estas partes del examen. En este curso se trabajan todas las habilidades elementales prestando especial atención al uso del inglés. Estudiamos con detenimiento exámenes anteriores y utilizamos una gran cantidad de bibliografía recomendada.

Además, en las clases se trabajan otros aspectos del inglés general, de manera que no debes preocuparte por si pasarás todo el curso haciendo prácticas de examen. Nuestro objetivo de cara al final del curso es que apruebes el examen, hayas aprendido inglés y hayas disfrutado de tu estancia.

Horario:

09.15 a 12.00, de lunes a viernes: Preparación especializada para el FCE o el CAE

12.20 a 13.10, de lunes a viernes: Conversación y comprensión oral

14.20 a 16.40, 2 tardes por semana: Preparación especializada para el DCE o CAE

FECHAS INICIO 2020: (6 SEMANAS)

- FIRST --> 03/02/2020, 27/04/2020 y 02/11/2020

- ADVANCE --> 03/02/2020, 27/04/2020* Y 19/10/2020*

*Recuerda que el examen se celebra durante la semana posterior a la finalización de curso, por lo que necesitarás reservar una semana más de alojamiento. Durante esta semana podrás acceder a la sala de estudio y a los materiales para la preparación del examen, además de disfrutar de orientación académica.

FECHAS INICIO 2020: (4 SEMANAS)

- FIRST --> 03/08/2020

- ADVANCE --> 06/07/2020

El objetivo del programa es proporcionar al alumno la base necesaria para aprobar el examen y que consiga un buen nivel de Inglés.

- 25 Clases por semana
- Clases de 50 minutos
- Durante 4 y 6 semanas
- Una media de 11 alumnos por clase

Idioma requerido: Inglés

Nivel requerido: Intermedio

Número de sesiones de idioma: 25

 Internet disponible

Centro

British Study Center Brighton

Brighton. Reino Unido

La escuela se sitúa en la población costera de Brighton, en la costa sur de Londres, en la hermosa región de Sussex.

El centro es un edificio victoriano reformado con fácil acceso a la playa y al centro. Gracias a su ubicación, podrás disfrutar de todas las atracciones de la ciudad.

Instalaciones

Entre sus instalaciones se encuentran:

- Sala de estudios
- Biblioteca
- Cafetería
- Zona con WiFi gratuito i ordenadores
- Jardín

Comidas

Dependen del régimen de alojamiento escogido.

47 Cromwell Rd, Brighton, Hove BN3 3ER, United Kingdom



Alojamiento

Familia - Habitación Individual, Alojamiento Y Desayuno

La estancia con una familia puede ser uno de los aspectos más interesantes de tu visita a Inglaterra. Ya que podrás vivir en un entorno familiar y disfrutar de la cultura británica.

- Es posible coger un autobús hasta la escuela, el trayecto puede ser de un promedio de 40 minutos en transporte público.
- Incluye desayuno todos los días.
- Las habitaciones están equipadas con un escritorio y espacio para almacenar la ropa.

Residencia (Summer Residence) Phoenix Halls - Habitación Individual, Self-Catering

La residencia se encuentra en el centro de Brighton muy cerca de la escuela. Cuenta con habitaciones con baño propio, modernas cocinas compartidas perfectamente equipadas.

Incluye:

- Una sala común con una gran televisión, una mesa de ping pong y fútbolín.
- Acceso a WIFI
- Lavandería
- Cocinas compartidas

Phoenix Halls está en el centro de Brighton y a 800 metros al norte del famoso muelle de la ciudad, por lo que disfruta de un fácil acceso tanto a pie como en autobús o coche.

Las cómodas habitaciones, con decoración sencilla, cuentan con lavabo, un escritorio y una silla, una lámpara, un armario y un baño propio. Y además disponen de ropa de cama, que se cambia cada semana.

Habitación individual. Las habitaciones se disponen en apartamentos de 8 dormitorios con cocina compartida.

Un empleado de limpieza limpia la residencia cada semana, aunque son los propios estudiantes los responsables de limpiar y ordenar sus habitaciones.

En la planta baja se encuentra la lavandería, que funciona con monedas. Cada lavabo cuesta 1,60GBP y la secadora cuesta 20 peniques por ciclo de secado.

Fecha disponibilidad: Del 01/07/2019 al 01/09/2019.

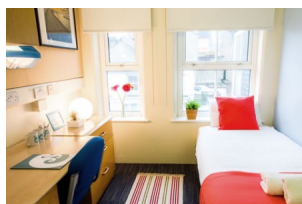

Familia Superior, Habitación Individual, Media Pensión

La estancia con una familia puede ser uno de los aspectos más interesantes de tu visita a Inglaterra. Ya que podrás vivir en un entorno familiar y disfrutar de la cultura británica.

- Es posible coger un autobús hasta la escuela, el trayecto puede ser de un promedio de 40 minutos en transporte público.
- Incluye desayuno todos los días.
- Las habitaciones están equipadas con un escritorio y espacio para almacenar la ropa.

Familia - Habitación Individual, Media Pensión

La estancia con una familia puede ser uno de los aspectos más interesantes de tu visita a Inglaterra. Ya que podrás vivir en un entorno familiar y disfrutar de la cultura británica.

- Es posible coger un autobús hasta la escuela, el trayecto puede ser de un promedio de 40 minutos en transporte público.
- Incluye desayuno todos los días.
- Las habitaciones están equipadas con un escritorio y espacio para almacenar la ropa.

Familia Executive - Habitación Individual Y Media Pensión

La estancia con una familia puede ser uno de los aspectos más interesantes de tu visita a Inglaterra. Ya que podrás vivir en un entorno familiar y disfrutar de la cultura británica.

- Es posible coger un autobús hasta la escuela, el trayecto puede ser de un promedio de 40 minutos en transporte público.
- Incluye desayuno todos los días.
- Las habitaciones están equipadas con un escritorio y espacio para almacenar la ropa.

Student House Budget - Self-Catering

Las casas de estudiantes son una opción de alojamiento fantástica para aquellos que buscan más independencia. En estas casas se comparte cocina, salón y baño.

Todas las casas de estudiantes se encuentran a poca distancia a pie de la escuela. En la zona hay un gran supermercado y varias tiendas de ultramarinos, restaurantes y cafeterías.

Una habitación cómoda con el mobiliario necesario, que incluye un escritorio y espacio de almacenamiento para la ropa. Las casas están equipadas con ropa de cama. En las mismas casas hay disponibles habitaciones algo más sencillas a precios más económicos.

Es importante recordar que todos los ocupantes de la casa tienen que usar el baño y frecuentemente solo hay uno o dos por casa. Pedimos a los estudiantes que dejen la bañera, el lavabo y el inodoro limpios después de usarlos. Las toallas no están incluidas.



Student House Standard - Habitación Individual, Self-Catering

Las casas de estudiantes son una opción de alojamiento fantástica para aquellos que buscan más independencia. En estas casas se comparte cocina, salón y baño.

Todas las casas de estudiantes se encuentran a poca distancia a pie de la escuela. En la zona hay un gran supermercado y varias tiendas de ultramarinos, restaurantes y cafeterías.

Una habitación cómoda con el mobiliario necesario, que incluye un escritorio y espacio de almacenamiento para la ropa. Las casas están equipadas con ropa de cama. En las mismas casas hay disponibles habitaciones algo más sencillas a precios más económicos.

Es importante recordar que todos los ocupantes de la casa tienen que usar el baño y frecuentemente solo hay uno o dos por casa. Pedimos a los estudiantes que dejen la bañera, el lavabo y el inodoro limpios después de usarlos. Las toallas no están incluidas.



BRITANNIA STUDY HOTEL (RESIDÈNCIA)

20 MINUTOS CAMINANDO DE LA ESCUELA

Actividades

Actividades

La escuela ofrece un programa variado de actividades y excursiones que va cambiando cada semana.

Fechas y Precios

Plan B

Si no te van bien las fechas de grupo puedes irte en otras fechas de forma individual...

entre el 01.07.2019 y el 23.09.2019

4 web.Semanas
1.300,00 GBP

Qué incluye el precio

- ✓ 25 Sesiones semanales de especialidad
- ✓ Certificado al terminar el curso

Este curso tiene 2 fechas de inicio: 1/7/2019 y 29/07/2019

entre el 29.04.2019 y el 29.11.2019

6 web.Semanas
1.800,00 GBP

Qué incluye el precio

- ✓ 25 Sesiones semanales de especialidad
- ✓ Certificado al terminar el curso

Este curso tiene 2 fechas de inicio: 29 de abril 2019 y 4 de noviembre 2019

entre el 24.06.2019 y el 30.08.2019

4 web.Días
1.300,00 GBP

Qué incluye el precio

- ✓ 25 Sesiones semanales de especialidad
- ✓ Certificado al terminar el curso

Este curso tiene 2 fechas de inicio: 24/06/2019 y 29/07/2019

entre el 29.04.2019 y el 29.11.2019

6 web.Semanas
1.800,00 GBP

Qué incluye el precio

- ✓ 25 Sesiones semanales de especialidad
- ✓ Certificado al terminar el curso

Este curso tiene 2 fechas de inicio: 29/04/2019 y 4/11/2019

Extras

Exam Fees for FCE and CAE

175,00 GBP

Fotos

