

Inglés en el extranjero / Adultos y profesionales

/ Programas con clases de inglés

Curso inglés estándar CES Dublin

Irlanda

- +16 años
- Inglés
- Familia
- Residencia



Programa

Curso ideal para disfrutar de la ciudad de Dublín mientras mejoras tu inglés.

El **curso estándar** está diseñado para estudiantes que desean mejorar su nivel general de inglés para comunicarse con mayor fluidez y mejorar las habilidades relacionadas con el *Speaking, Listening, Reading* y *Writing*. Para mejorar su comprensión y comunicarse más libremente trabajará en su conocimiento lingüístico, aumentando su vocabulario y profundizando su comprensión de la gramática y la estructura del idioma.

Características del curso:

- Clases: 20 sesiones semanales (20 horas).
- Duración mínima: 2 semanas.
- De lunes a viernes de 9 a 13h.
- Duración de clases: 55 minutos.
- Grupos: máx. 14 estudiantes.
- Contenido: Inglés General.

Idioma requerido: Inglés

Nivel requerido: Principiante

Número de sesiones de idioma: 20

Internet disponible

Centro

CES DUBLIN (Centre of English Studies)

Dublín. Irlanda

Dublín es una ciudad cosmopolita con una agitada vida social, con zonas tan activas como Temple Bar y Latin Quarter. Una ciudad para todos los gustos que aglutina tradición y modernidad a partes iguales, lugares históricos y diversión. Y todo esto sin olvidar la famosa hospitalidad dublinesa.

La escuela se encuentra ubicada en el corazón de la ciudad, en la calle del Trinity College y el Dublin Castle. Consta de 2 edificios, a 1 minuto de distancia de separación entre sí. La escuela está rodeada de restaurares, tiendas y muchas atracciones culturales (The National Art Gallery, St Patricks Cathedral, Temple Bar, etc... están a unos pocos minutos andando).

Instalaciones

Las instalaciones son de primer orden, aulas perfectamente equipadas e iluminadas.

- 3 edificios históricos, con 40 aulas perfectamente equipadas.
- 2 salas de ordenadores con acceso a Internet.
- Laboratorio multimedia.
- Puntos de acceso wifi para el portátil.
- Biblioteca y sala de estudio.
- Sala de juegos.
- 2 azoteas ajardinadas.
- Cafetería.
- Zona de ocio con TV de plasma.

Comidas

Las comidas dependerán del plan contratado. En todo caso, cuentas con una gran oferta de cafés y tiendas alrededor donde podrás comprar comida.

31 Dame St, Dublin 2, D02 CX73, Ireland

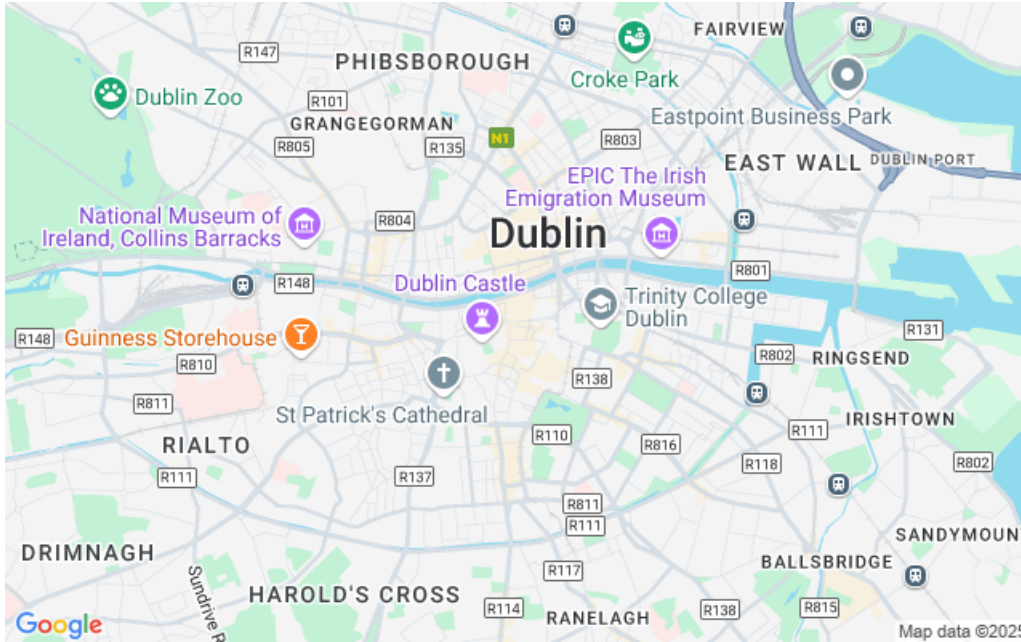

Alojamiento

Familia, Habitación Doble - Media Pensión (Opció Extra Hab. Individual)

Vivir en una familia anfitriona durante tu curso de inglés es una de las mejores opciones para practicar el idioma y conocer costumbres del país. Las familias anfitrionas viven en Dublín y alrededores, la mayoría están en barrios tranquilos de la periferia, a unos 40-50 minutos de la escuela en transporte público.

El precio del alojamiento en familia incluye:

- Habitación individual con media pensión (desayuno y cena) de lunes a viernes
- Pensión completa los fines de semana
- Baño compartido.

A tener en cuenta:

- La entrada debe ser en domingo y la salida en sábado.
- La ropa de cama está incluida pero deberás llevar tus toallas

Residencia Crestifeld/Auburn House, Self-Catering, Hab. Indiv.

La residencia se encuentra en la zona de Whitehall, una zona residencial muy bien comunicada con el centro en autobús (a unos 4 km del centro). La mayoría de las habitaciones son individuales con baño privado, aunque hay algunas con baño compartido.

Las habitaciones tienen:

- TV por satélite
- un escritorio para estudiar
- Internet wifi
- Hay una cocina y una sala de uso común (comidas por cuenta del estudiante)

La entrada debe ser en domingo y la salida en sábado.

Residencia YWCA - Habitación Individual

La residencia YWCA está situada a 20 minutos a pie de la escuela. Además de su fabulosa ubicación en el centro de Dublín y su personal profesional, cuenta con excelentes instalaciones y comodidades:

- Habitación individual
- Baño privado
- Media pensión
- Conexión a internet Wi-fi
- Lavandería
- Televisión y sala de estar
- Amplia área de comedor comunitario con microondas, cafetería y neveras para uso de los huéspedes.
- Espacios comunes de estudio
- Cerca de una gran variedad de cafeterías, restaurantes, supermercados y gimnasios.

Residencia YWCA - Habitación Doble

La residencia YWCA está situada a 20 minutos a pie de la escuela. Además de su fabulosa ubicación en el centro de Dublín y su personal profesional, cuenta con excelentes instalaciones y comodidades:

- Habitación doble
- Baño privado
- Media pensión
- Conexión a internet Wi-fi
- Lavandería
- Televisión y sala de estar
- Amplia área de comedor comunitario con microondas, cafetería y neveras para uso de los huéspedes.
- Espacios comunes de estudio
- Cerca de una gran variedad de cafeterías, restaurantes, supermercados y gimnasios.

Residencia Shanowen Square (Sólo Verano)

Shanowen Square es un complejo que comprende 86 apartamentos de 13 bloques ubicados dentro de sus propios terrenos en medio de jardines muy bien cuidados.

Cada apartamento cuenta con las siguientes características:

- 4 habitaciones individuales.
- Cocina totalmente equipada (con todas las comodidades modernas, cubertería, vajilla, plancha, tabla de planchar, tendedero, microondas, tostadora, hervidor de agua, etc).

- Habitaciones con moqueta.
- Dormitorios totalmente equipados con escritorio, lámpara de estudio y silla.
- Se facilita edredón, almohadas y ropa de cama.
- Baño privado.
- Acceso a Internet de banda ancha en todas las habitaciones.
- Tienda de productos básicos abierta 24 horas.
- Lavandería.
- Hermosos jardines que incluyen una zona de estar al aire libre.
- Apartamentos adaptados para discapacitados.

Residencia Crestifeld/Auburn House, Self-Catering, Hab. Doble

La residencia se encuentra en la zona de Whitehall, una zona residencial muy bien comunicada con el centro en autobús (a unos 4 km del centro). La mayoría de las habitaciones son individuales con baño privado, aunque hay algunas con baño compartido.

El precio incluye:

- Una habitación completamente amueblada con TV, espacio de estudio y ropa de cama limpia.
- Una cocina compartida equipada con todo lo esencial (Las comidas son por cuenta del estudiante).
- Un área de sala común compartida con TV y reproductor de DVD
- Una zona exterior con jardín y patio
- Wifi
- Instalaciones de lavandería
- Limpieza semanal de la habitación que incluye ropa de cama y toallas limpias.

Depósito:

Se cobrará un depósito reembolsable de 250€ (para cubrir cualquier posible daño a la propiedad) a la llegada de los estudiantes a la escuela. El depósito de seguridad se reembolsará a la salida, si la propiedad se devuelve limpia, ordenada y en buen estado. El alojamiento debe dejarse en las mismas condiciones que se encontraba a la llegada.

La entrada debe ser en domingo y la salida en sábado.

Residencia Crestifeld/Auburn House, Self-Catering, Hab. Doble, Baño Privado

La residencia se encuentra en la zona de Whitehall, una zona residencial muy bien comunicada con el centro en autobús (a unos 4 km del centro). Las habitaciones tienen:

- TV por satélite
- un escritorio para estudiar
- Internet wifi
- Hay una cocina y una sala de uso común (comidas por cuenta del estudiante)

La entrada debe ser en domingo y la salida en sábado.

Residencia Binary Hub, Hab Individual, Baño Individual, Self Catering

Ubicada justo en el corazón de la ciudad de Dublín, la Binary Hub ofrece un alojamiento elegante para nuestros estudiantes. Esta nueva residencia fantástica está a sólo 20 minutos a pie de la escuela de adultos de CES Dublin, así como del Castillo de Dublín, Trinity College y Temple Bar. El Colegio Nacional de Arte y Diseño está aún más cerca, a sólo 6 minutos a pie. Las habitaciones con baño disponen de una pequeña cama doble, un moderno cuarto de baño con ducha, y un salón / cocina / comedor compartido completamente equipado. Hay 5 habitaciones por apartamento.

El precio incluye:

- Una habitación totalmente amueblada con espacio de estudio
- Sábanas
- Una cocina compartida y muy bien equipada con todos loesencial
- Un jardín
- Un área común compartida
- Wi-Fi y conexión de banda ancha
- Gimnasio
- Servicio de lavandería
- Almacenamiento para bicicletas
- Soporte de mantenimiento y seguridad las 24 horas del día.

Trinity College (Sólo Verano)

Trinity College es una residencia universitaria situada en Gafton Street, justo en el corazón de la ciudad de Dublín, a tan solo 5 minutos a pie de la escuela

CES. En este centro disponen de más de 600 habitaciones y apartamentos ubicados en el histórico campus universitario.

Podrás disfrutar de una estancia tranquila y agradable, así como realizar actividades deportivas y culturales.

Residencia Dorset Point, Hab. Indiv. Con Baño Privado

Ubicada justo en el corazón de Dublín, Dorset Point ofrece una excelente ubicación, excelentes conexiones de transporte público y un ambiente sociable y relajado que facilita conocer nuevas personas.

Entre sus servicios cabe destacar:

- Sala de cine
- Tres patios
- Gimnasio moderno
- Equipo excelente
- Programa de eventos
- Excelentes enlaces de transporte público

Familia Media Pensión Habitación Individual

Vivir en una familia anfitriona durante tu curso de inglés es una de las mejores opciones para practicar el idioma y conocer costumbres del país. Las familias anfitrionas viven en Dublin y alrededores, la mayoría están en barrios tranquilos de la periferia, a unos 30-40 minutos de la escuela en transporte público.

El precio del alojamiento en familia incluye:

- Habitación individual con media pensión (desayuno y cena) de lunes a viernes
- Pensión completa los fines de semana
- Baño compartido.

A tener en cuenta:

- La entrada debe ser en domingo y la salida en sábado.
- La ropa de cama está incluida pero deberás llevar tus toallas

LIV Dublin (Year Round)

Situado en el corazón de la ciudad de Dublín, LIV Dublin ofrece a los estudiantes un alojamiento con mucho estilo. Disponible todo el año

Esta fantástica residencia está a solo 20 minutos a pie de la escuela para adultos CES Dublin, así como del Castillo de Dublín, Trinity College y Temple Bar. Si te apetece dormir un poco más por la mañana, súbete a uno de los muchos autobuses con destino al centro de la ciudad desde la puerta de la residencia en Thomas Street.

Las habitaciones suite cuentan con una pequeña cama doble, un moderno cuarto de baño, espacio para almacenamiento y un salón / cocina / comedor compartido bien equipados. Hay 5 habitaciones por apartamento.

El precio incluye:

- Una habitación completamente amueblada con espacio de estudio y ropa de cama limpia
- Una cocina compartida equipada con todo lo esencial
- Jardín
- Una sala común compartida
- Banda ancha ultrarrápida y Wi-Fi
- Gimnasio
- Instalaciones de lavandería
- Parking de bicicletas

- Mantenimiento, soporte y seguridad las 24 horas del día

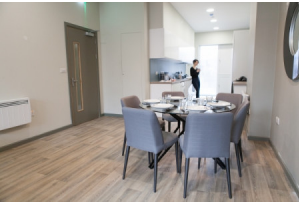

Residencia HEYDAY

Actividades

Actividades

La escuela ofrece un extenso programa de actividades de tarde y noche que te ayudará a hacer nuevos amigos y disfrutar del tiempo libre desde el primer día. Algunas de estas actividades son gratuitas y otras pueden suponer un coste adicional.

- Visita museo y galerías
- Irish Pub Night
- Tarde de cine
- Historia y paseos por la naturaleza
- Visitas por la ciudad
- Clases de baile y canto
- Actividades deportivas
- Discoteca
- Barbacoas

Excursiones

Cada fin de semana se organizan excursiones opcionales a lugares de interés como por ejemplo: Kilkenny

- Powerscour
- Glendalough

Las excursiones suelen implicar un coste extra.

Fechas y Precios

Pida presupuesto personalizado

Fotos

